

Pohled severovýchodní - stávající

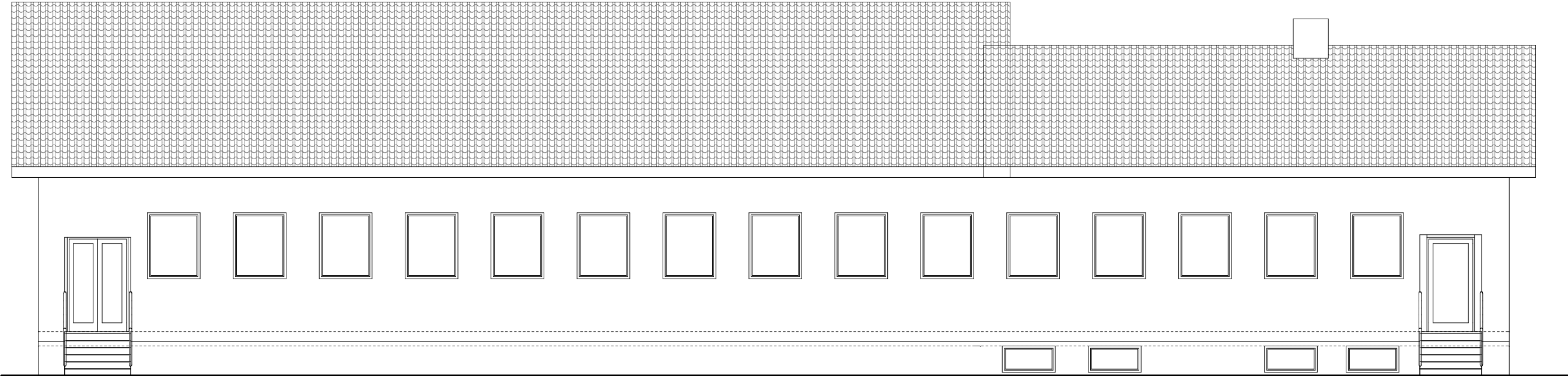

Pohled severovýchodní - nový

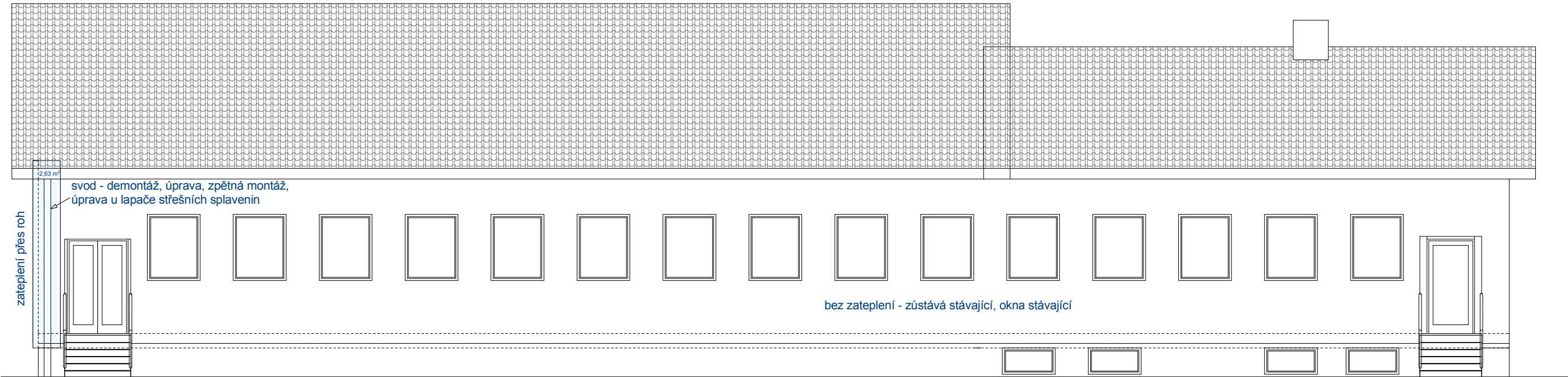

Zodpovědný projektant		Vypracoval			
Ing. Martin Šolc		Ing. Martin Šolc			
Investor: Město Nové Město na Moravě					
Adresa: Vratislavovo náměstí 103, 592 31 Nové Město na Moravě					
Projektant: Ing. Martin Šolc, Smrková 1639, Nové Město na Moravě, 592 31					
Místo stavby: Pohledec č.p.143				Stupeň:	DRS
Okres: Žďár nad Sázavou		Kraj: Vysočina		Formát:	A3
Stavba: Optimalizace úspor energií v budově MŠ Pohledec				Číslo zakázky:	14/03/04
				Datum:	březen 2014
				Verze:	1
Obsah:	Pohled severovýchodní - stávající a nový			Měřítko	Číslo výkresu
				1 : 100	7